INNER PANEL BACKPACK

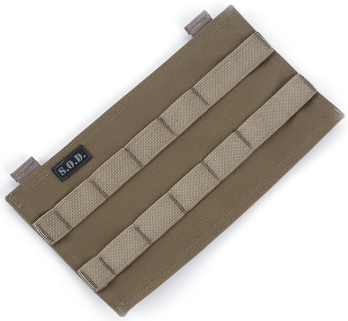

Codice

I.P.B. 0850S/5

Colore

COYOTE

Composizione

100% POLIAMMIDE

Altri materiali

170% **1%**

700%

TAGLIA UNICA

Prodotto da: **Brooklin S.r.l.**
Via XI Febbraio,27 - 50053 Empoli (FI) - Tel. 0571 73041/42 - Fax: 0571 72175
Pec: brooklyn@pec.it - e-mail: brooklyn@brooklyn.it
C.C.I.A.A. Firenze 289096 - Trib. 29196 - Pos. M. FI003140 - Part. IVA e Cod. Fisc. it01703650489
Nato Cage AG 941 - Iscritta al n. 609 del Registro Nazionale delle Imprese del Ministero Della Difesa - Presente sul MEPA come Brooklin S.r.l.

INNER PANEL BACKPACK

DESCRIZIONE MODELLO

Tipologia prodotto: PANNELLO PORTA OGGETTI, ACCESSORIO PER ZAINI.
Materiale di costruzione: Cordura 500 D.100% Poliammide, nastro "Hoock tipo velcro 100% Poliestere, nastro elastico 100% Poliammide.
Presenti:
- due elastici in posizione parallela, alti 2,5 cm, cuciti con travette per contenere accessori di varie dimensioni;
- pannello in velcro hook sul retro.

Dimensioni: 27 cm X 15 cm.
Peso: 50 g.

Part Number
I.P.B. 0850S/5

Prodotto da: **Brooklin S.r.l.**
Via XI Febbraio,27 - 50053 Empoli (FI) - Tel. 0571 73041/42 - Fax: 0571 72175
Pec: brooklyn@pec.it - e-mail: brooklyn@brooklyn.it
C.C.I.A.A. Firenze 289096 - Trib. 29196 - Pos. M. FI003140 - Part. IVA e Cod. Fisc. it01703650489
Nato Cage AG 941 - Iscritta al n. 609 del Registro Nazionale delle Imprese del Ministero Della Difesa - Presente sul MEPA come Brooklin S.r.l.